CARNIVORA



Carnivora Meat Catalogue

Fleisch Katalog | Katalog produktów



CARNIVORA:

CARNIVORA . has been incorporated in POLAND, it has been committed to helping consumers locate authentic Halal goods.

We are approved by Muslims League in Poland to certify meat, poultry, food items, and other goods produced in Poland suitable for Muslim consumption anywhere.

What is Halal:

Halal in an Arabic Term designating any object or an action which is permissible to use according to Islamic Law. Halal means permissible and lawful for Muslims according to Islamic Law (Sharia)

Halal Food is not just permitted for Muslims it is perceived as wholesome, pure and good for human consumption.

Halal food is gaining worldwide recognition as healthy and hygienic food.

Our mission:

In order to achieve the ambitious objectives established since its creation, **CARNIVORA** has established strict principles and values in the implementation of its certification procedures.

A simple computer traceability cannot be at the origin of the Halal character of the products,**CARNIVORA** met with a point of honor to certify only products in conformity with the Hygiene Charter and Halal Quality. This implies in particular, the permanent presence of one or more controller(s) throughout the duration of the halal production operation, starting from the ritual sacrifice until final packaging of the product, by a daily presence of the ritual controllers.

CARNIVORA is aware of the high level of responsibility for Allah and Muslim consumers. It is in this context, since its creation, **CARNIVORA** works to propose to the Muslim consumer the products conform to the Islamic prescriptions that they are entitled to expect.

CARNIVORA :

CARNIVORA , a été incorporée en POLOGNE, elle s'est engagée à aider les consommateurs à localiser les produits halal.

Nous sommes approuvés par la Ligue des Musulmans en Pologne pour certifier toute sorte de viande, les produits alimentaires, et d'autres produits fabriqués en Pologne.

Qu'est-ce que Halal ?

Halal dans un terme arabe désignant n'importe quel objet ou une action qui est permis d'utiliser selon la loi islamique. Halal signifie permis et légal pour les musulmans selon la loi islamique (Sharia)

La nourriture halal n'est pas seulement permise pour les musulmans, elle est perçue comme saine, pure et bonne pour la consommation humaine.

La nourriture halal gagne la reconnaissance mondiale en tant que nourriture saine et hygiénique.

Notre mission :

CARNIVORA a établi des principes et valeurs stricts dans la mise en œuvre de ses procédures de certification.

Une simple traçabilité informatique ne peut être à l'origine du caractère halal des produits,**CARNIVORA** se conforme à la Charte Hygiène et à la Qualité Halal. Ceci implique en particulier la présence permanente d'un ou plusieurs contrôleurs tout au long de l'opération de production halal, à partir du sacrifice rituel jusqu'à l'emballage final du produit, par une présence quotidienne des contrôleurs rituels.

CARNIVORA est conscient du haut niveau de responsabilité vis à vis Allah et des consommateurs musulmans. C'est dans ce contexte, que depuis sa création,**CARNIVORA** travaille à proposer au consommateur musulman les produits conformes aux prescriptions islamiques qu'ils sont en droit d'attendre.

---

4 **Beef**
Boeuf | لحم البقر | Rindfleisch | Wołowina

10 **Chicken**
Poulet | دجاج | Hähnchen | Kurczak

14 **Turkey**
Dinde | ديك رومي | Truthahn | Indyk

18 **Cooked Products**
Produits cuits | المنتجات الجاهزة
Gekochte Produkte | Gotowe produkty

We produce on demand / Nous produisons à la demande / ننتج حسب الطلب كذلك / Produkujemy na zamówienie


Beef
Boeuf / لحم البقر / Rindfleisch / Wołowina


CARNIVORA

CARNIVORA



BF2201

Forequarter, flank on / straight cut

Quartier avant avec flanchet

ربع امامي للذبيحة (مع الخاصرة)

Vorderviertel, mit Lappen

Ćwierćtusze przednie z łatą



BF2202

Hindquarter, flank on

Quartier arriere avec flanchet

ربع خلفي للذبيحة (مع الخاصرة)

Hinterviertel, mit Lappen

Ćwierćtusze tylne z łatą



BF2203

Forequarter flank off, boneless

Quartier avant sans flanchet, sans os

ربع امامي للذبيحة (دون لحم الخاصرة) دون عظم

Vorderviertel, ohne Lappen, ohne Knochen

Ćwierćtusze przednie bez łaty



BF2204

Hindquarter, flank off 'Pistola' cut

Quartier arriere sans flanchet (Pistolet)

ربع خلفي للذبيحة (دون لحم الخاصرة)

Pistole

Ćwierćtusze tylne bez łaty (Pistola)

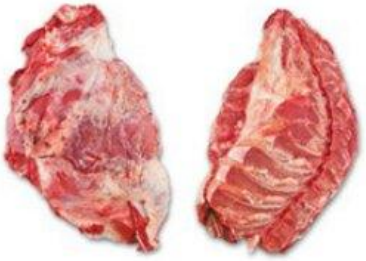

BF2205

Chuck, bone in / boneless

Basse côte avec os \ sans os

الرقبة بالعظم / دون عظم

Zungenstück, mit Knochen \ ohne Knochen

Kark z rozbratelem z / bez kości



BF2206

Shoulder Bone in / boneless

Épaule avec os \ sans os

كتف بالعظم / دون عظم

Schulter, mit Knochen \ ohne Knochen

Łopatka z kością / bez kości



BF2207

Top bit and rump

Cuisse

فخذ

Keule

Udziec z kością



BF2208

Silverside / Silverside PAD / Less Heel

Gîte à la noix \ Gîte à la noix PAD \ sans nerveux

العضلة السفلية من الفخذ/ دون شحم/ دون عصب

Unterschale/ Unterschale mit Rosenstück, sauber gevliest/ Unterschale, ohne Kniekehlfleisch, mit Semerrolle

Zrazowa dolna



BF2209

Tenderloin, chain off / chain on

Filet avec \ sans chaînette

Filet, mit \ ohne Kette

Polędwica z \ bez warkocza



BF2210

Rump, full cut

Rumsteck avec aiguillette baronne

Hüfte, mit Deckel und Schwanzstück

Mięsień krzyżowy



BF2211

Cap of rump

Aiguillette de rumsteck

Hüftdeckel

Mięsień krzyżowy z kapą



BF2212

Tail of ramp

Aiguillette baronne

Hüftspitze

Ogonek krzyżowej



BF2213

Knuckle

Tranche grasse

Kugel, ausgerollt

Skrzydło



BF2214

Eye of round PAD

Rond de gite

Semerrolle

Ligawa



BF2215

Topside With Cap PAD

Tende de tranche PAD

العضلة العلوية من الفخذ

Oberschale

Zrazowa górna z czapą



BF2216

Shoulder clod / Blade

Boule de macreuse \ Paleron

الكتف

Dickes Bugstück \ Schaufelstück

Mięsień trójgłowy z błoną \ Mięsień podgrzebieniowy



BF2217

Striploin chain on / boneless / cap off / chain off

Faux filet avec chaînettes\sans os \sans dessus\ sans chaînettes

شريحة الروزبيف

Roastbeef, mit Rücken- und Bauchketten\ ohne Knochen\ohne Deckel

Rosbef bez albo z polędwicą \ z albo bez kości



BF2218

Shanke Bone in / Bone Less

Jarret arrière avec os \ sans os

الساق بالعظم / دون عظم

Hesse, mit Knochen \ ohne Knochen

Goleń z kością \ bez kości



BF2219

Entercote Bone in / boneless

Entrecôte avec \ sans os

انتريكوت بالعظم / دون عظم

Entrecote, mit \ ohne Knochen

Antrykot z \ bez kości



BF2220

Heart bone in cap on / boneless cap off

Cœur avec os + dessus \ sans os sans dessus

قلب بالعظم / دون عظم

Herz, mit\ohne Deckel

Serce z \ bez kości + z \ bez koronki



BF2221

Tail

Queue

ذيل

Schwanz

Ogon



BF2222

Tongue

Langue coupe suisse

لسان

Zunge, swiss cut

Ozór



BF2223

Liver

Foie

كبد

Leber

Wątroba



BF2224

Kidney

Rognone

كلية

Nieren

Nerki

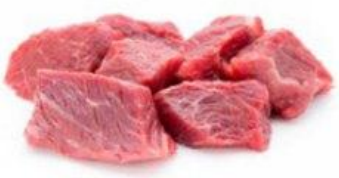

BF2225

Trimming

60/40, 70/30, 80/20, 85/15, 90/10

Trimming de Boeuf

قطع لحم

We produce on demand Nous produisons à la demande / نصنع حسب الطلب كذلك / Produkujemy na zamówienie

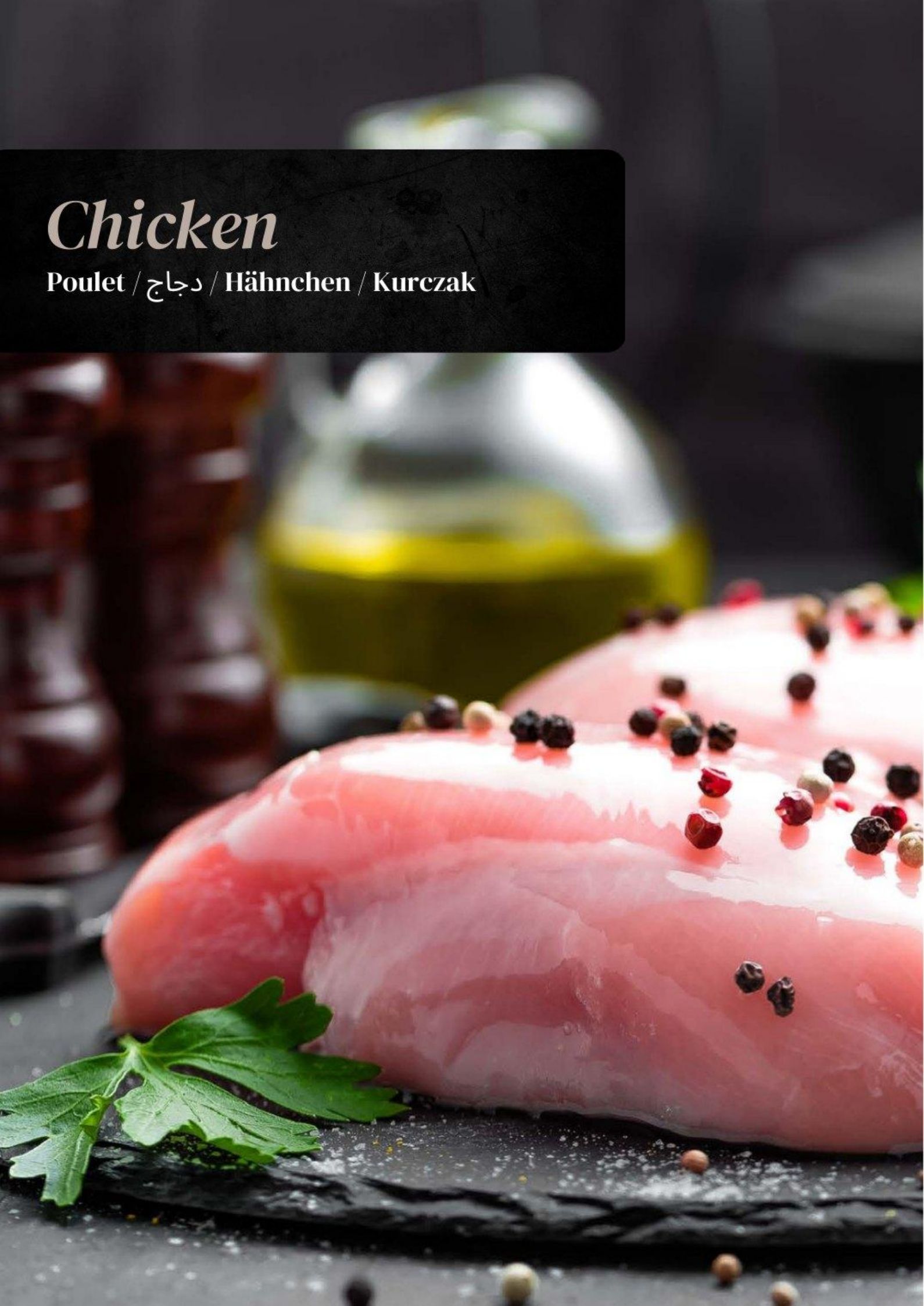

Chicken

Poulet / دجاج / Hähnchen / Kurczak


CARNIVORA

Chicken / Poulet / دجاج / Hähnchen / Kurczak



CH2301

Fresh whole Chicken

Poulet entier frais

دجاجة كاملة طازجة

Frisches ganzes Huhn

Świeży cały kurczak



CH2302

Whole chicken breast bone in

Blanc de poulet

صدر دجاج

Hähnchenbrust

Filet z piersi kurczaka



CH2303

Inner fillet

Filet interne

قطعة الصدر الداخلية

Innenfilet vom Huhn

Polędwiczka z kurczaka



CH2304

Chicken fillet

Blanc de poulet

صدر دجاج

Hähnchenbrust

Filet z piersi kurczaka



CH2305

Chicken leg

Cuisse, coupée par l'articulation

فخذ دجاجة

Schenkel, Gelenkschnitt

Noga z kurczaka



CH2306

Chicken legquarter

Cuisse avec morceau de dos (25 %)

ربع الدجاجة الخلفي (مع الفخذ)

Schenkel mit Rückenstück (25%)

Ćwiartki tylne z kurczaka



CH2307

Chicken drumstick

Pilon de poulet

الجزء السفلي للفخذ

Unterschenkel

Kurczak podudzia



CH2308

Wing, prime joint (prime wings)

Pilon d'aile

الجناح رقم 1

Oberflügel Huhn

Ramię



CH2309

Second segment wing (mid wing)

Aileron

الجناح رقم2

Mittelflügel Huhn

Przedramię



CH2310

Third segment wing (wing tip)

Pointes d'ailes

الجناح رقم 3

Flügelspitzen Huhn

Lotka



CH2311

Chicken hearts

Cœur

قلب

Herz

Serce



CH2312

Chiken livers

Foie de poulet

كبد الدجاج

Hühnerleber

Wątróbki z kurczaka



CH2313

Chicken Gizzards

Gésier

معدة الدجاج

Hühnermagen

Żołądki z kurczaka



CH2314

Chicken skin

Peau de poulet

جلد الدجاج

Hühnerhaut

Skóra kurczaka

We produce on demand Nous produisons à la demande / ننتج حسب الطلب كذلك / Produkujemy na zamówienie



Turkey

Dinde / ديك رومي / Truthahn / Indyk


CARNIVORA

Dinde / ديك رومي / Truthahn / Indyk

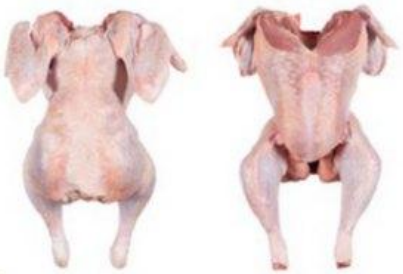

TK2401

Whole Turkey

Dinde entier

ديك رومي كامل

Ganzer Truthahn frisch

Cały indyk świeży



TK2402

Turkey Butterfly with skin

Filet papillon de dinde

شرائح صدر على شكل فراشة

Brust Butterfly

Filet z piersi (Motyl)



TK2403

Turkey Breast Fillet

Filet de poitrine de dinde

شرائح صدر الديك الرومي

Brust

Filet z piersi indyka



TK2404

Turkey Inner Fillet

Filet interne de dinde

قطعة الصدر الداخلية

Innenfilet

Polędwiczka z indyka



TK2405

Turkey medalions

Médaillons de dinde

Medaillon



TK2406

Turkey Leg

Cuisse de dinde

فخذ

Schenkel

Noga z indyka



TK2407

Turkey drumstick

Pilon de dinde

الجزء السفلي للفخذ

Unterschenkel

Indyk podudzia



TK2408

Prime wing

Ailes de dinde

جناح

Truthahnflügel

Skrzydełka z indyka



TK2409

Whole wing, 3 joints

Ailes entières en 3 segments

الجناح كامل

Ganze Flügel

Całe skrzydła



TK2410

Turkey thigh Meat / bone in / with skin

Haut de cuisse avec os / avec paeu

الجزء العلوي للفخذ/ بالعظم/ مع الجلد

Oberschenkel mit\ohne Knochen

Udo z indyka z kości ze skórą



TK2411

Turkey thigh boneless

Haut de cuisse sans os

الجزء العلوي للفخذ/ دون عظم

Oberschenkel ohne Knochen

Trybowane udo z indyka



TK2412

Turkey Knuckle



TK2413

Turkey liver

Foie de dinde

كبد

Leber

Wątroba



TK2414

Turkey hearts

Coeur

قلب

Herz

Serca



TK2415

Turkey neck

Cou

عنق

Hälse

Szyje



TK2416

Turkey tiles

Queue

ذيل

Schwänze

Ogon

We produce on demand Nous produisons à la demande / ننتج حسب الطلب كذلك / Produkujemy na zamówienie



Cooked Products

المنتجات الجاهزة / Produits cuits
Gekochte Produkte / Gotowe produkty


CARNIVORA



CP2501

Beef steak haches 100 %
Beef Hamburger soya
Beef Hamburger With onion
Steak Haché 100 % Boeuf
Boeuf Hamburger Soja
Boeuf Hamburger à l'oignon
برغر 100 ٪ لحم البقر
هامبرغر بالصويا
همبرغر مع البصل
Rindersteak 100%
Burger 100% wołowina
Hamburger z soją
Hamburger z cebulą

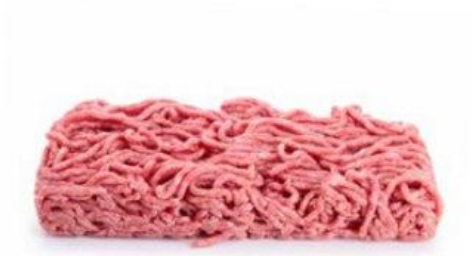

CP2502

Topping 100 % Beef
Viande de boeuf haché
لحم بقر مفروم
Mielone mięso wołowe



CP2503

Beef Balls
Boulettes de boeuf



CP2504

Merggez
Merguez
مرقاز



CP2505

Beef Tartare
Tartare de boeuf
تارتار
Tatar z wołowiny



CP2506

Steak T-bone
Stek z rostbefu z kością z polędwicą



CP2507

Steak Sirloin Bone
Stek z rostbefu z kością



CP2508

Steak Top Sirloin
Stek z rostbefu bez kości



CP2509

Steak Rib Eye
Stek z antrykotu bez kości



CP2510

Steak Rib
Stek z antrykotu z kością



CP2511

Steak Tomahawk
Stek z antrykotu z kością żebrową



CP2512

Stek z żebra wołowego



CP2513

Steak Tenderloin
Stek z polędwicy wołowej

CARNIVORA



CP2514

Chicken BITES chopped and shaped
Bouchées de poulet



CP2515

Chicken BURGER in Cornflakes Coating
BURGER de poulet au flocons de maïs
برجر دجاج مغلف برقائق الذرة



CP2516

Chicken CORDON BLEU



CP2517

Kiev



CP2518

Chicken LEG roasted
Cuisse de poulet rôtie
ارجل دجاج مشوية



CP2519

Chicken NUGGETS chopped and shaped
Nuggets de poulet
ناجتس الدجاج



CP2520

Chicken Premium NUGGETS
Nuggets de poulet Premium
ناجتس ممتازة



CP2521

Chicken STEAK chopped and shaped
Steak de poulet
شريحة دجاج



CP2522

Chicken STRIPS chopped and shaped
Lanières de poitrine de poulet
شرائح من صدر الدجاج



CP2523

Chicken STRIPS in Cornflakes Coating
Lanières de poitrine de poulet au flocons de maïs
شرائح من صدر الدجاج برقائق الذرة



CP2524

KEBAB
KEBAB
كباب



CP2525

Premium Chicken FILLET roasted
Rôti de filet de poulet Premium
فيليه صدر دجاج مشوي



CP2526

Southern fried chicken WINGS
Ailes de poulet frites
اجنحة الدجاج المقلية



CP2527

Chicken shish kebab
Brochette de poulet
شيش كباب دجاج
Szaszłyk drobiowy pieczony

We produce on demand Nous produisons à la demande / نتبع حسب الطلب كذلك / Produkujemy na zamówienie



contact:

CARNIVORA GmbH

carnivora.ber@gmail.com